

Diagrama de Síntomas de COVID-19 para Estudiantes

EVALUACION DE SÍNTOMAS DE COVID-19 DEL ESTUDIANTE SEGÚN LA OBSERVACION DE LOS PADRES

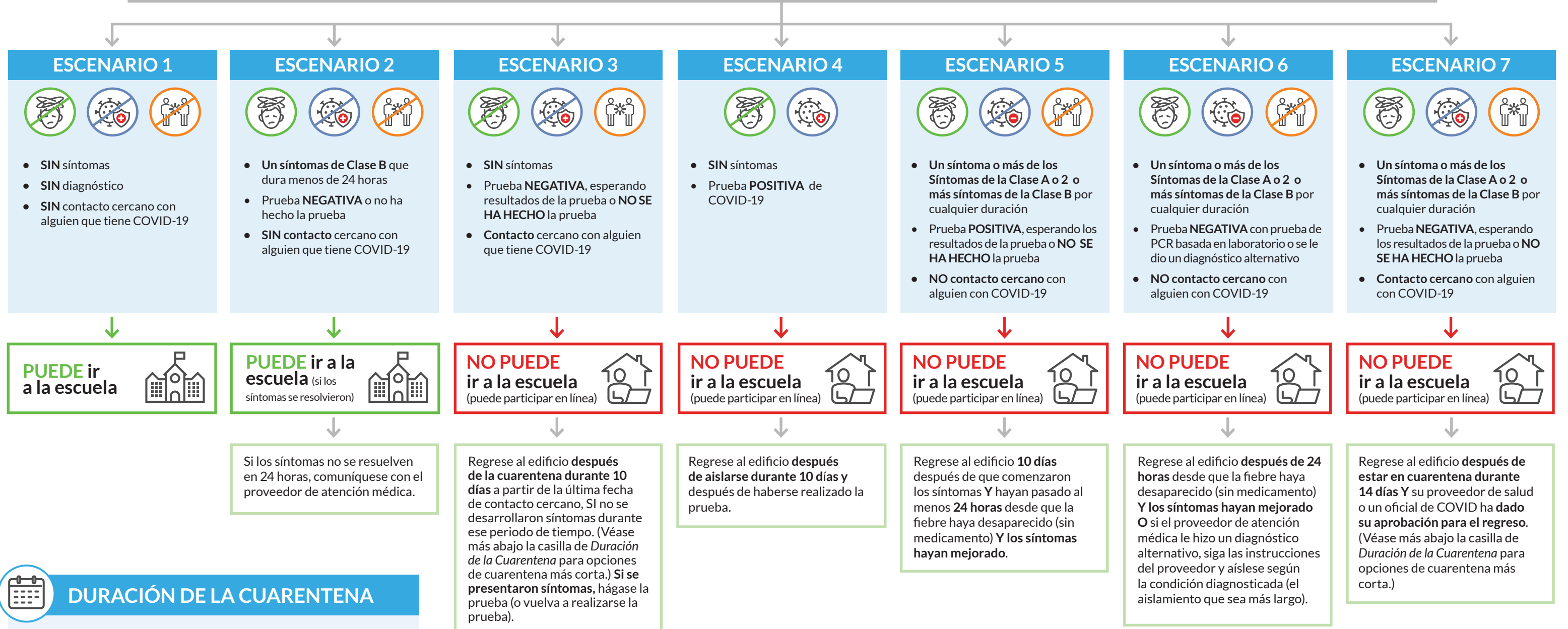

DURACIÓN DE LA CUARENTENA

Si los 14 días recomendados no son posibles, estas son dos opciones alternativas aceptables:

- Si una persona que se encuentra en cuarentena no tiene síntomas, la cuarentena puede terminarse después del día 10.
- Si una persona que se encuentra en cuarentena recibe un test de COVID 19 negativo y no tiene ningún síntoma, la cuarentena puede terminarse después del día 7. La persona debe recibir la prueba en el día 5 o posteriormente y la cuarentena no se deberá descontinuar antes del día 8. Aun cuando se reciba la prueba negativa antes del día 8, el período de la cuarentena debería seguir siendo de siete días enteros.



SÍNTOMAS DE COVID-19*

CLASE A:

- Fiebre (definida como subjetiva o 100.4° F o más alta)
- Escalofríos
- Tos
- Pérdida del sentido del olfato/gusto
- Falta de respiración

CLASE B:

- Fatiga
- Dolor de cabeza
- Dolores de músculos/cuerpo
- Dolor de garganta
- Congestión o secreción nasal
- Nauseas o vómito
- Diarrea

*Que no se explican por una condición existente, como alergias o asma.



CONTACTOS CERCANOS

“Contacto Cercano” significa estar a 6 pies de distancia de una persona con COVID-19 durante unos 15 minutos o más. Se considera que los miembros de un hogar son contactos cercanos.

¿Preguntas?

Contacte a la enfermería escolar.

Aprobado el 4 de enero de 2021 por Alan Melnick, MD, MPH y Steven Krager, MD, MPH, funcionarios de Salud Pública de los condados de Clark, Cowlitz, Pacific, Skamania, Wahkiakum y por Amy Person, MD, oficial de Salud Pública del Condado de Klickitat